

**「フジネットショップポイント」**  
または  
**「地域特産品」**をご希望の場合

**【お手続きの流れ】**

**ス株主様ご優待券** 以外の方は、  
**スフジネットショップポイント**か、  
望の**コース「地域特産品」**を  
お選びください。

キまたはWEBの  
らかでお申し込みください。

「株主優待品申込書」に  
事項をご記入のうえ、個人情報  
ールをお貼りいただき、  
可ください。

待品申込書 株主様控え)にお申し込み内容をご記入の上、  
手元に届くまで大切に保管してください。

待申込書に記載の  
イトにアクセスし、  
Vを入力してログイン  
は二次元コードからお申し込み専用サイトにアクセスください。  
は申し込みハガキよりご確認ください。

**スフジネットショップポイント**か  
**ス「地域特産品」(いずれか1つ)**を  
ください。

送先を変更の場合は、お届け先詳細情報をご入力ください。

報をご確認いただき、  
込みを完了してください。

**4日(火)までにお申し込みください。**

にて到着するよう頑張ってください。  
**Aコース「株主様ご優待券」**をお送りいたします。

**フジネットショップポイント**は、  
日に加算、**Cコース「地域特産品」**は、  
旬より、順次発送いたします。

**1 ご優待の内容**

**Aコース「株主様ご優待券」**または、  
**Bコース「フジネットショップ」**(<https://shop.the-fuji.net/>)または  
**Cコース「地域特産品」**の3つのコースから  
ご希望のコースを1つお選びください。

| 保有<br>株式数     | Aコース<br>株主様ご優待券 |           | Bコース<br>フジネット<br>ショップポイント | Cコース<br>地域<br>特産品 |
|---------------|-----------------|-----------|---------------------------|-------------------|
| 100株~<br>999株 | 299株まで          | 6,000円分   | 3,000円分                   | 3,000円相当          |
|               | 399株まで          | 8,000円分   |                           |                   |
|               | 499株まで          | 10,000円分  |                           |                   |
|               | 999株まで          | 12,000円分  |                           |                   |
| 1,000株<br>以上  | 1,999株まで        | 20,000円分  | 10,000円分                  | 10,000円相当         |
|               | 2,999株まで        | 40,000円分  |                           |                   |
|               | 3,999株まで        | 60,000円分  |                           |                   |
|               | 4,999株まで        | 80,000円分  |                           |                   |
|               | 5,000株以上        | 100,000円分 |                           |                   |

**2 発送・付与時期**

**Aコース「株主様ご優待券」**をご希望の場合

**6月下旬予定**

当社より、2月末日現在の株主名簿に記載または記録されているご住所へ発送いたします。

**Bコース「フジネットショップポイント」**をご希望の場合

**6月16日予定**

**Cコース「地域特産品」**をご希望の場合

**6月下旬予定**

**不良品等の交換について**  
●発送時の品質チェックには万全を期しておりますが、お届けした地域特産品が異なっていた場合、または、欠陥があった場合には、お取替えをさせていただきますので、ご連絡をお願いいたします。

■ **Aコース「株主様ご優待券」**

■ **Bコース「フジネットショップポイント」**のお問い合わせ先

総務部 **082-535-8511**

受付時間 / 9:00~18:00 (日・祝日を除く)

■ **Cコース「地域特産品」**のお問い合わせ先

地域特産品事務局 **0120-926-844**

受付時間 / 10:00~17:00 (土・日・祝日を除く)

※但し、お問い合わせは7月末日までとさせていただきます。

**株主様ご優待のご案内**

(2024年2月期)

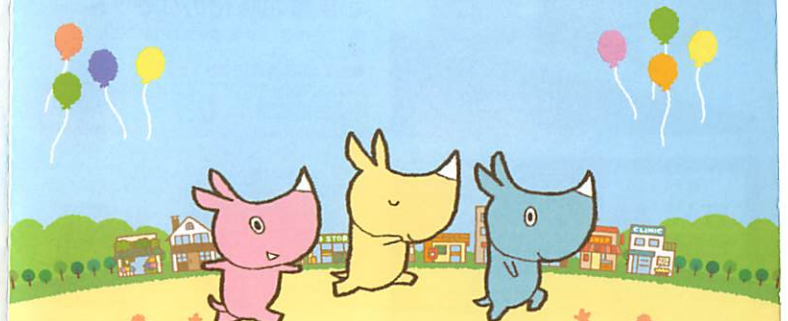

**100株~999株を  
ご所有の株主様へ**

**2024年5月14日(火)**  
までにお申し込みください。

**Aコース「株主様ご優待券」を  
ご希望の場合**

【お手続きの流れ】

- ① **Aコース「株主様ご優待券」**を  
ご希望の方は、**お申し込みの  
必要はございませんので、  
発送時期までお待ちください。**
- ② **Aコース「株主様ご優待券」**は、  
6月下旬に発送いたします。
- ③ お手元に到着後、当社グループ  
会社が運営する各店舗(フジ、  
マックスバリュ、マルナカ、ザ・ビッグ等)お  
よび下記のグループ会社が運営する各  
店舗(イオン等)でご利用いただけます。

ご利用いただける会社

**<当社グループ会社>**  
(株)フジ、(株)ニチエー、(株)フジマート、(株)フジマート四国

**<グループ会社>**  
イオンリテール(株)、イオンリテールストア(株)、イオン北海道(株)、イオン九州(株)、イオン琉球(株)、イオンビッグ(株)、イオン東北(株)、マックスバリュ関東(株)、マックスバリュ東海(株)、マックスバリュ北陸(株)、イオンスーパーセンター(株)、(株)光洋、まいばすけっと(株)、イオンマーケット(株)







愛媛県産の真鯛を使用した釜めしの素です。昆布エキスを隠し味に加え、風味豊かに仕上げました。

### 鯛めしの素4個セット

- セット内容:2合用鯛めしの素(鯛切り身(カマ)1切、調味液150g付)×4
- 加工地:日本【小麦】

申込番号 **01** 常温



温暖な気候風土に恵まれた瀬戸内海。つるつるとのど越しの良いモチモチした麺です。ざるうどんや冷やしうどんに、また、かけうどんや釜揚げ、煮込みうどんなどコシの強い讃岐うどんをお楽しみいただけます。

### 讃岐うどん

- セット内容:1.2kg(100g×12束)
- 加工地:香川県【小麦】

申込番号 **04** 常温



清水白桃やニュービーオーネなど岡山県産の豊富な果実をすり潰し贅沢に仕上げたフルーツゼリーです。果物本来の味を大切に、食べやすいサイズにしました。見た目でも楽しめる彩り豊かなフルーツゼリーです。

### 岡山産フルーツゼリー

- セット内容:清水白桃90g×3、ニュービーオーネ90g、マスカット90g、中山金桃90g各2
- 加工地:岡山県

申込番号 **07** 常温



「四万十川」の流域で育った「四万十ポーク」は、高知県が誇るブランド豚です。柔らかくコクがあり、適度な脂肪をつけることで、食感が引き立ちます。

### 四万十ポーク しゃぶしゃぶ用

- セット内容:ロス300g
- 賞味期間:冷凍で25日
- 原産地:高知県

申込番号 **02** 冷凍



広島牡蠣エキス入り「かき醤油」で味付けした有明海産一番摘みの海苔の詰め合わせです。

### ＜アサムラサキ＞ かき醤油味付のりセット

- セット内容:かき醤油味付のり8切30枚×6
- 原産地:日本
- 加工地:広島県【小麦・エビ】

申込番号 **05** 常温



そばの実を甘皮ごと製粉する香り高い出雲そばです。風味と喉ごしの良さが特徴の二八そばと、島根県産そば粉を使用した出雲そばのセットです。

### 出雲そばセット

- セット内容:二八そば(生麺110g×2、つゆ付)・出雲そば(半生麺100g×2、つゆ付)各2
- 賞味期間:常温で55日
- 加工地:そば/島根県、つゆ/日本【小麦・そば】

申込番号 **08** 常温



全国有数のものはも水揚げを誇る徳島県。鳴門海峡からの潮流と徳島・和歌山両方向からの紀伊水道の黒潮が合流する海域で獲れたはもを使用しています。旨味を閉じ込めフライにしました。

### はもフライ

- セット内容:50g×4
- 賞味期間:冷凍で85日
- 原産地・加工地:徳島県【小麦・卵】

申込番号 **03** 冷凍



しろさばふぐを豪快にぶつ切りにし、ふぐつみれと一緒にちり鍋を楽しめるセットです。

### ＜関とら本店＞ ふぐちり鍋セット

- セット内容:しろさばふぐちり200g・ふぐ皮入つみれ40g各1、ふぐボン酢・もみじおろし付
- 賞味期間:冷凍で75日
- 加工地:山口県(しろさばふぐ/国内産)【小麦】

申込番号 **06** 冷凍



美しい日本海と中国山地の豊かな自然に囲まれた鳥取県米子市にある「レストラン・アストリア」。創業から60年以上にわたり愛されてきた「レストラン・アストリア」の味をベースにしたカレー2種セットです。

### カレー2種セット

- セット内容:白ネギと牛シジのスパイシーカレー辛口200g×2、大山産ハーブチキンと梨のスパイシーカレー中辛200g×3
- 加工地:鳥取県【小麦・乳】

申込番号 **09** 常温



自然豊かな神戸六甲使用し、ミルクの風味を仕上げました。種類多し。抹茶・ロイヤル

### 神戸スイー 牧場アイス

- セット内容:バニラチョコレート90g、ロイヤルミルクレーク90g
- 加工地:兵庫県【小麦】

申込番号

**FUJI**  
ネットショップ



フジネットショップ 検索

<フジネットショップポイント>  
3,000ポイント

●「フジネットショップポイント」お買い物をする際、1ポイントが貯まります。

### ポイント 付与方法

当社のネットショップ会員登録が既にあるお客様は、お申し込み時またはWEBにて、フジネットショップポイントをご記入ください。  
※フジネットショップポイントの付与につきましては、ご注文の完了後にご案内させていただきます。

【お申し込み期限】  
**2024年5月14日(月)**  
WEBまたはハガキにてお申し込み

返送期限が過ぎた場合は、株主ご優待券をお送りください。  
ハガキでお申込みの場合は5月14日(火)当日必着

### 地域特産品に関するご留意

- 6月下旬より、順次お届けする予定です。
- 地域特産品は、印刷により写真と実物品の色が多少異なる場合があります。
- 地域特産品のお届けは、国内に限らせていただきます。
- お届け期間中、転居またはご住所等が変更になる場合には、WEB または 変更のお届け先をご入力またはご記載ください。

※天候不順等により、やむを得ず産地の変更やご注文の受付中止、商品の変更をさせていただく場合がございます。※シーズン途中で原産地・加工地・内容・パッケージ等が変更になる場合がございます。  
※賞味期間が6日以上90日以内の食品については保存方法(常温/冷凍)と賞味日数を表示しております。※食品アレルギー物質7品目【小麦・卵・乳・そば・落花生・エビ・カニ】を含む食品には、食品衛生法に基づいてその表示をしております。※写真はイメージです。