

日本管財株式会社

株主様ご優待のご案内



日本管財のTVCMに使われているシャンティイ城。
詳しくは裏表紙をご覧ください。

2021年3月期

株主の皆様へ

日本管財株式会社では、株主の皆様へ利益還元の一環として、2021年3月31日現在、当社の株式を100株以上保有されている株主様を対象として、所有期間に応じた株主優待を実施いたします。

ご希望の商品を1点お選びいただき、ご返信いただければ、株主様からご指定のありました住所にお届けいたします。詳しくは27ページのご案内をご覧ください。

商品の選定にあたりましては、様々なカテゴリから豊富に取り揃えております。中でも人気のグルメにつきましては、全国展開している当社が北海道から九州まで津々浦々より、こだわって選んだ商品をご案内させていただいております。

今後とも当社へのご支援ご鞭撻のほど、よろしくごお願い申し上げます。

代表取締役社長

福田 慎太郎



INDEX

02 惣菜&食材

「美味!」とりピーター続出のお惣菜や食材ばかりを集めました。伝統の味、こだわりの味をお楽しみください。



08 麺類&人気調味料

安心・安全に配慮した人気の麺から、毎日の食卓に欠かせない調味料などをセレクト。深い味わいがくせになります。



12 スイーツ&ドリンク

女性に人気のちょっと贅沢なスイーツから、100%ピュアの果汁ジュースなど盛りだくさん。



18 テーブル&キッチンウエア

人気のテーブル&キッチンウエアシリーズ。お気に入りの道具を使えば、料理が楽しく、飲み物もおいしさアップ!



22 バラエティグッズ

インテリアからファッション、フィットネスやアウトドアなどなど、思わず笑顔になるバラエティシリーズです。



惣菜&食材

「美味!」とリピーター続出のお惣菜や食材ばかりを集めました。



申込番号 **A001**

〈山形・おりはた環境保全
協議会〉夕鶴郷米
「はえぬき」

セット内容

はえぬき2kg

甘みと香りが良く、粒がしっかりとした
山形生まれの「はえぬき」をお楽しみく
ださい。



伝統の味、こだわりの味をお楽しみください。



★酸っぱいのが苦手な人でも
おいしく食べられます。

申込番号 **A002**

〈和歌山・紀州高田果園〉
紀州南高梅 ハチミツ入梅干

セット内容

ハチミツ入梅干230g(L~2L粒)
塩分約7%

蜂蜜を使用し、うす塩味のまろやかなお
いしさに仕上げました。



申込番号 **A003**

フリーズドライ たまごスープ
& スープ春雨ギフト

セット内容

たまごスープ6.4g×3、スープ春雨(わ
かめ醤油味14.1g×2個入)、スープ春
雨(野菜スープ味13.2g×2個入)、スー
プ春雨(かきたま海鮮風塩味12.9g×2
個入)

スープ春雨とたまごスープのセット。お湯
を注ぐだけで簡単にお召し上がりいただけ
ます。



申込番号 **A004**

十勝牛大和煮缶詰詰合せ

セット内容

十勝牛大和煮85g×2

北海道十勝産の牛肉を、醤油ベースで
甘辛く味付けした大和煮缶詰の詰合わせ
です。





★ お箸が進むごはんのお供にピッタリなセットです。

申込番号 **A005**

今半アソートギフト



セット内容

今半牛肉そぼろふりかけ40g、白子のり味のり(8切5枚)、京都洺楽庵お茶漬けの素(宇治抹茶味5.3g×2/だししょう油味5.3g×2)、伊賀越天然醸造しょうゆ200ml



申込番号 **A006**

北海道産焼き鮭詰合せ

セット内容

鮭塩焼50g×2、鮭照焼50g×1、鮭味噌焼50g×1

■賞味期間 常温90日

北海道産の秋鮭を塩焼き、照焼き、味噌焼きにしました。そのままお召し上がりいただけますが、温めると一層ふっくら風味良くいただけます。





申込番号 A007

**ファイブミニッツ・ミーツ
マダムミニッツの芦屋カレー**

セット内容

マダムミニッツの芦屋カレー200g×4
ソテーしたニンニク、玉葱、人参にカレー粉、香辛料、チャツネなどを加え、ひとくちサイズの牛肉と共にじっくり丁寧に煮込み、肉と野菜の旨みがたっぷり詰まった欧風タイプのカレー。甘味と辛みの繰り返しがかせになる味わいです。



申込番号 A008

**ほてるISAGO神戸
ビーフカレー**

セット内容

ビーフカレー200g×4
神戸布引の山のふもとに六十余年の歴史を持つ「ほてるISAGO神戸」。野菜と肉をじっくり煮込み、3種のカレー粉とスパイスを独自にブレンドした旨みとコクのあるカレーです。



申込番号 A009

**小田口屋
鹿児島さつま揚げ本枯節天**

セット内容

(本枯節天8g×8個入り)×6
荒節にカビ付け・乾燥の工程を繰り返し、熟成させたものを「本枯節」と言います。本場鹿児島のおつま揚げは指宿山川産の本枯節を使用、鰹の風味と香りが漂います。





申込番号 **A010**

〈和一心〉お茶漬けセット

セット内容

ふく茶漬 (6g×7)、うめ茶漬 (6g×4)、
さけ茶漬 (6g×4)

ふくの風味をいっぱい閉じ込めた「ふく
茶漬」やうす塩味でさっぱりとした「さけ
茶漬」、抹茶の香りと爽やかな梅の酸味
にピリッとしたわさびの辛味が食欲を引き
立てる「うめ茶漬」を詰合せました。



申込番号 **A011**

たらこあおさ海苔佃煮

セット内容

たらこあおさ海苔佃煮90g×2

ぜひ、お召し上がりいただきたい「普段の
ごちそう」です。



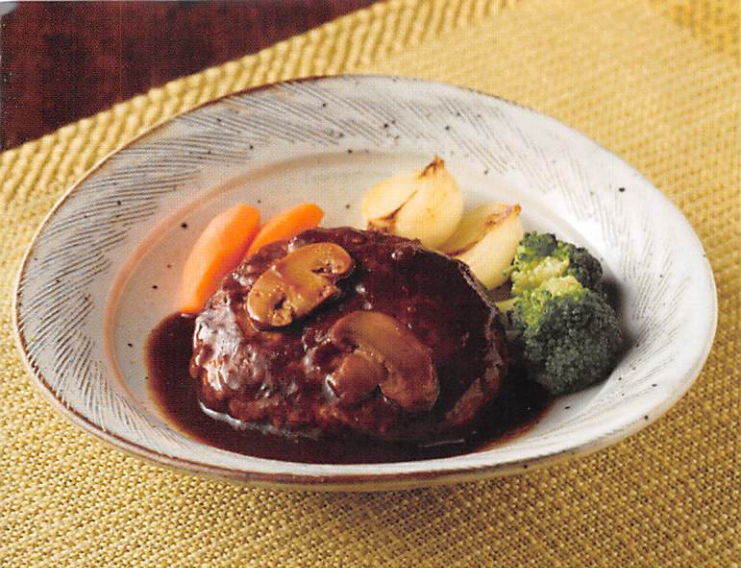

申込番号 **A012**

こだわりソースの 煮込みハンバーグ

セット内容

レトルトハンバーグ120g×4

デミグラスソースにこだわり、肉汁を閉じ込めるようにしっかり表面を焼き上げふっくら柔らかく仕上げました。



申込番号 **A013**

大分産乾椎茸こうしん

セット内容

大分産原木乾椎茸こうしん45g

大分県の豊かな自然の中で約2年の歳月をかけて育てられる原木栽培椎茸。昔も今も変わらぬ味と香りをお楽しみください。



麺類&人気調味料

安心・安全に配慮した人気の麺から、毎日の食卓に欠かせない



申込番号 **A014**

手延べ素麺 豊稜

セット内容

手延べ素麺50g×18

北海道産小麦で作る手延べ素麺です。



★ 宮古島の自然の恵みです。

申込番号 **A015**

雪塩120gセット

セット内容

雪塩120g×3

雪塩の本

宮古島の雪塩(パウダータイプ)のセット。家庭用レギュラーサイズです。

※パッケージが変更になる場合がございます。



申込番号 **A016**

〈肴七味屋〉かえし

セット内容

かえし200ml×2

「かえし」は、醤油・本みりん・砂糖を合わせた調味料です。だし汁と合わせることで簡単にそばつゆが作れます。焼肉のたれ、鍋物の割り下、煮魚など和食の調味料としてもお使いいただけます。

調味料などをセレクト。深い味わいがくせになります。



申込番号 **A017**

信州蕎麦

セット内容

信州蕎麦200g×4

そば粉の風味豊かな信州蕎麦の詰合せです。



申込番号 **A018**

特選 優美彩

セット内容

日清ヘルシーベジオイル350g、ヤマキかつおだし(4g×10)、ヤマキいりこだし(4g×10)、伊賀越天然醸造しょうゆ200ml



申込番号 **A019**

キャラメルスプレッド

セット内容

キャラメルスプレッド170g

マチューバンソン自慢の「キャラメルスプレッド」。バニラビーンズを使用し、じっくり手作りにこだわりました。食パン、スコーン、アイス、ヨーグルトなど様々なシーンで活躍します。





申込番号 A020

**エキストラバージン
オリーブオイル (グリーン)**

セット内容

エキストラバージンオリーブオイル
(グリーン)218g

■イタリア製

適熟果を手で集め、12時間以内に低温
で搾っています。肉料理やスパイシーな料
理などに良く合います。



★ しっかりとだしを感じることができ、
様々な料理に幅広く使えます。

申込番号 A021

**鎌田醤油
だし醤油7個詰合せ**

セット内容

だし醤油200ml×7

鎌田醤油は1789年香川県坂出で創業。
本醸造醤油に鹿児島産のさば節・かつお
節、北海道産の昆布の一番だしをブレンドした、
風味豊かで便利なだし入り万能
醤油です。



申込番号 A022

**マルトモ
かつお節詰合せ**

セット内容

直火焼ソフトバック(2.5g×16袋)×2

風味豊かなかつお節を薄い帯状に削った、
見た目も美しいかつお節削りのバック
です。





申込番号 **A023**

〈愛知・なごやきしめん亭〉
きしめん詰合せ

セット内容

きしめん220g×6、めんつゆ25g×8

つるつるとしたのど越し、コシのある食感のきしめんです。



申込番号 **A024**

博多とんこつラーメン

セット内容

半生麺90g・豚骨スープ29g×各8

■賞味期間 常温90日

スープがよく絡む細麺とじっくり煮込んだ豚骨スープ、相性が良い博多ラーメンセットです。



申込番号 **A025**

稲庭うどん

セット内容

稲庭うどん80g×7

北海道産小麦粉を使用し、多加水、一晚熟成生地を伝統の手廻り手延べ製法で職人が1本1本丁寧に作り上げました。



スイーツ&ドリンク

女性に人気のちょっと贅沢なスイーツから、100%ピュアの果汁



★ 様々な風味の
かりん糖が楽しめます。

申込番号 **A026**

優雅亭 かりん糖ギフト

セット内容

黒糖かりんとう・黒胡麻かりんとう・牛乳
かりんとう各15g×2、
抹茶かりんとう・いちごかりんとう各10g×2

定番の黒糖・黒胡麻に、牛乳やいちご、抹
茶味を加えた味わい豊かなかりんとう詰
合わせです。



ジュースなど盛りだくさん。



申込番号 **A027**

銀座チョコレートケーキギフト

セット内容

銀座チョコレートケーキ、銀座珈琲プレミアムブレンド10g×3

香り高いコーヒーと濃厚なチョコレートケーキで、贅沢なティータイムを。



申込番号 **A028**

林檎倶楽部 サンふじりんごジュース

セット内容

りんごジュース1ℓ×3

青森県津軽地域の名峰「岩木山」の麓の水はけが良く寒冷な気候を活かしてつくられた青森県産りんご100%ストレートジュースです。サンふじのみで製造することによりさっぱりとした甘さに仕上げられています。昔ながらの製法で、新鮮なりんごを皮ごと絞ったストレートジュースです。

※ご注文が集中した場合、収穫時期までお届けにお時間をいただく場合がございます。





申込番号 **A029**

万葉庵 和菓子詰合せ

セット内容

薯蕨饅頭(8個入)、黒糖餅どら焼き×4

■賞味期間 常温20日

しっとりと蒸し上げた薯蕨饅頭ともちっとした食感の黒糖餅どら焼きを一緒に詰合せました。



申込番号 **A030**

ドミニクドゥーセの店 スイーツバラエティ

セット内容

パウンドケーキ(L)・バターサブレ(2枚入り)、ショコラサブレ(1枚入り)×2

鈴鹿で人気の「ドミニクドゥーセの店」ならではのティータイムにぴったりなセットです。食べた瞬間にお口にバターのコクと香ばしさが広がるバターサブレ、ココアのほろ苦さをお楽しみ頂けるショコラサブレとふんわりしっとり食感のパウンドケーキをお楽しみください。





申込番号 A031

ミルクアトー スイーツアソート

セット内容

バイクドクッキー×4、
 ショコラリーフパイ×3、
 ラングドシャ(プレーン×6・ショコラ×3)
 チョコチップ・マカデミアナッツ入りのバイクドクッキー、やさしい甘さのショコラリーフパイ、クリームをサンドしたラングドシャの詰合わせです。



申込番号 A032

超特撰 惣花 純米吟醸

セット内容

720ml

山田錦を55%まで磨き、独自の惣花酵母で醸した珠玉の純米吟醸酒です。吟醸香が口の中で優しくゆっくり広がります。
 全国燗酒コンテスト2020 金賞受賞
 KURA MASTER 2019 金賞受賞

※20歳未満の方の飲酒は法律で禁じられています。20歳未満の方はお申し込みになれません。





申込番号 **A033**

銀座 鹿乃子
ふわっと焼まん詰合せ

セット内容

銀座 鹿乃子 ふわっと焼まん×3、
梅こんぶ茶(5g×4袋入)、
煎茶ティーバッグ(3g×8袋入)

小豆のこし餡をふわっとした食感の生地
で包み、和菓子を越えた新しい感覚の焼
き菓子に仕上げました。



申込番号 **A034**

グラノーラ(カカオ)

セット内容

グラノーラ(カカオ) 100g×2

スーパーフードとして注目を集めているカ
カオニブが入ったオリジナルの「グラノー
ラ」。ヨーグルトやアイスのトッピング、そ
のままでも美味しくお召し上がりいただ
けます。



申込番号 **A035**

チーズパウンドケーキ・
スイーツアソート

セット内容

坂井宏行シェフ監修チーズパウンド
ケーキ、バウムクーヘン(プレーン)×3

坂井宏行シェフプロデュースのチーズパ
ウンドケーキ。食べきりサイズのバウム
クーヘンをセットにしました。



当社が社会貢献活動の一環として、障がい者雇用促進を目的に「はたらく支援工房ショコラボ」とコラボレーションしたチョコレート製品をご賞味ください。



申込番号 **A 563 A**

ショコラボ Aギフト

セット内容

・ドライフルーツチョコレート3個入 2種 各3袋(イチゴ・メロン・パイナップル/キウイ・リンゴ・トマト) ・ドライフルーツチョコレート3種 各2枚(オレンジ・マンゴー・レモン) ・ショコラキューブ(ブラック・ホワイト) 5粒入 各1袋

■賞味期間 常温60日

厳選されたクーベルチュールチョコレートを使用した定番のドライフルーツチョコにオレンジ・マンゴー・レモンが新たに加わった「ドライフルーツチョコ9種類」と「ナッツやフルーツのクランチチョコ2種類」の人気商品の詰め合わせギフトセットです。

※受注生産のためご注文が込み合った場合は、お届けにお時間をいただく場合がございますのでご了承ください。



お問い合わせ先

こちらの商品(ショコラボ)に関してのお問い合わせは、下記電話番号までお願い致します。

一般社団法人 AOH **045-507-8688**

受付時間 9:00～17:00 但し土日・祝日を除く

テーブル&キッチンウエア

人気のテーブル&キッチンウエアシリーズ。お気に入りの道具を



申込番号 **A036**

ペアピヤーグラスセット

セット内容

グラス2

■サイズ 約高さ17.3×径6.8cm(口径約6.4cm)、容量約360ml

■素材 ソーダガラス

■日本製

こだわりのひと時を演出する、口当たりのよい琥珀色のピヤーグラスセットです。コースターは付属しません。

使えば、料理が楽しく、飲み物もおいしさアップ!



申込番号 **A037**

HARIO

〈ハリオ〉リーフティーポット・ピュア 360ml

- サイズ 約高さ11.8(フタ含む)×径10.1cm(持手含まない)、容量約360ml、質量約200g
- 素材 本体・フタ:耐熱ガラス、茶こし:ステンレス鋼
- 本体:日本製、フタ・茶こし:中国製

ガラス製なので、お茶の色合いが目で楽しめます。



申込番号 **A038**

彩花飯碗

セット内容

飯碗5

- サイズ 約高さ6.2×径12cm
- 素材 磁器
- 日本製

電子レンジ可。暮らしに趣を添える存在感のある和の器です。



申込番号 **A039**

〈イワキ〉ボウル3点セット

iwaki
耐熱ガラス食器

セット内容

ボウル(小・中・大)各1

- サイズ ボウル小:約高さ5.8×径11.6cm、容量約250ml、
ボウル中:約高さ6.8×径14.4cm、容量約500ml、
ボウル大:約高さ8×径18cm、容量約900ml

■素 材 耐熱ガラス

■タイ製又は中国製

電子レンジ可、オープン可。



申込番号 **A040**

〈イワキ〉パック&レンジ角型3点セット (グリーン)

iwaki
耐熱ガラス食器

セット内容

角型S2、角型M1

- サイズ 角型S:約高さ5.4×幅9.3×奥行9.2cm、
容量約200ml、角型M:約高さ5.5×幅18.6×
奥行9.3cm、容量約500ml

■素 材 本体:耐熱ガラス、フタ:ポリカーボネート

■タイ製又は中国製

電子レンジ可、オープン可(フタ:オープン不可)。



申込番号 **A041**

電子レンジ用 ゆでたまごメーカー

- サイズ 約高さ13.7×径12.9cm(持手含まない)、質量約162g
- 素材 本体:ポリプロピレン、
受皿:アルミニウム
- 日本製

電子レンジでゆでたまごが半熟から固めまで簡単に作れます(たまご3個用)。



申込番号 **A042**

〈ディアード〉IH対応 マーブル玉子焼き

- サイズ 約高さ3.3×幅13×奥行18cm(持手含まない)、厚み約2.6mm、質量約400g
- 素材 本体:アルミニウム合金(フッ素樹脂加工・マーブルコート)、
底部:ステンレス鋼、持手:
フェノール樹脂
- 中国製

電磁調理器200V可。内面はマーブル加工なのでこげつきにくく、お手入れも楽々。



申込番号 **A043**

IH対応片手鍋(16cm)

- サイズ 約高さ12.5(フタ含む)×直径16cm(持手含まない)、
厚み約2.5mm、容量約1.4ℓ、
質量約700g
- 素材 本体:アルミニウム合金(フッ素樹脂加工)
フタ:強化ガラス、
持手:フェノール樹脂
- 中国製

電磁調理器200V可。内面はフッ素樹脂加工なのでこびりつきにくく、お手入れも楽々。

バラエティグッズ

インテリアからファッション、フィットネスやアウトドアなどなど、



申込番号 **A044**

アリエール&クリーニングギフト

セット内容

P&Gアリエールイオンパワージェル 910g、キッチンクリーン250ml、キッチンクリーン詰替200ml×2、重曹クリーナーズプレー250ml、キッチンペーパー10枚入×2、メッシュクリーナー

暮らしに役立つクリーニングギフトセット。毎日の生活に溶け残りのない液体洗濯洗剤や食器洗剤などをセットしました。



思わず笑顔になるバラエティシリーズです。



 nishikawa

申込番号 **A045**

洗える肩口フィット枕 (小さめ)

- サイズ 約タテ35×ヨコ50×厚み9cm、質量約340g
- 素材 側地:綿100%、詰物:ポリエステル100%
- 日本製

サイズ表示の“厚み”は詰物の状態により、実寸が異なる場合がございます。目安としてご利用ください。丸洗いできても清潔にご使用いただける枕です。(洗濯ネット使用。)肩口にやさしくフィットする形状です。



申込番号 **A046**

モバイル機器類保護ケース

- サイズ 約タテ18×ヨコ22.5×マチ2cm
- 素材 本体:塩化ビニル樹脂、ポリエチレン
- 中国製

開口部:ファスナー式。携帯充電器やUSB、8インチまでのタブレット端末等が収納できる保護ケース。



申込番号 **A047**

ベルギー製ウィルトン織 メダリオン柄マット (レッド)



申込番号 **A048**

ベルギー製ウィルトン織 メダリオン柄マット (グリーン)

- サイズ 約タテ50×ヨコ80cm
- 素材 ポリプロピレン100%
- ベルギー製

ウィルトン織マットの本場、ベルギー製。丈夫で多彩な用途の美しいマット。手洗い可。



申込番号 **A049**

LEDランタンミニ

■サイズ 約高さ14(ハンドル含まない)×径10cm、質量約140g

■素 材 本体:ABS樹脂、セード:AS樹脂

■中国製

電源/単3乾電池×3(別売)。アウトドアはもちろん、停電時やちょっとした作業時などに便利です。



申込番号 **A050**

ペスカロロ メンズベルト

■サイズ 幅約2.8cm、最大ウエスト約110cm

■素 材 表:リサイクルレザー、裏:合成皮革

■中国製

長さ調整可、穴数:5穴。さり気ない小物選びで決まるスタイリングのアイテムに。



申込番号 **A051**

タケダブラシ
携帯用リップブラシ平筆(黒)

- サイズ 全長約13cm
(収納時:全長約9.6cm)
- 素材 穂先:イタチ毛100%、
口金具・軸:アルミニウム(アルマイト加工)
- 日本製

標準的なサイズの平筆が収納された携帯用リップブラシ。



申込番号 **A052**

ギャツビー
ジャンプ長傘(ネイビー)

- サイズ 全長約86cm、親骨約
62cm×8本、質量約480g
- 素材 生地:ポリエステル、
シャフト:スチール、
持手:ポリプロピレン
- 中国製

ワンタッチ式。



申込番号 **A053**

10LEDヘッドライト

- サイズ 約高さ4.4×幅6.9×
奥行6cm(ヘッド部分)、
質量約90g
- 素材 本体:ABS樹脂、
レンズ:ポリスチレン、
スイッチ:合成ゴム
- 中国製

電源/単4乾電池×3(モニター用)。アウトドアで大活躍する、10LEDヘッドライト。「4灯点灯」・「10灯点灯」・「点滅」の点灯・点滅3パターン。手元の照射ができる照射角度調節機能付。





申込番号 **A054**

アーテックブロック (ビビット)

■サイズ 約高さ8×幅18×奥行14.3cm
(パッケージサイズ)、最小
パーツ約高さ1.4×幅2.5×奥
行2cm、質量約350g

■素 材 ABS樹脂

■日本製

対象年齢3歳～。小さなお子様でも簡単に
あらゆる立体表現ができるブロックです。
細かいパーツがございますので、小さなお
子様には十分ご注意ください。

※ブロック数64ピース



申込番号 **A055**

アタック&ピュアスタイルギフト

セット内容

花王アタック(24g×3)×2、花王キュキュットクリア除菌240ml、重曹クリーナーズプレー250ml、キッチンクリーナー20枚入、ハンディクロス5枚入、メッシュクリーナー

■日本製、メッシュクリーナー:中国製

すばやい洗浄力で繊維の奥の汚れはもちろん、しつこく残るニオイまでしっかりと除去する花王アタックを中心に、毎日の暮らしに「あると便利」なアイテムを詰め合わせました。



申込番号 **A056**

フリクションボール3 ウッド

(こすると消える3色ボールペン)

■サイズ 本体最大径1.4cm
全長14.5cm

■素 材 樹脂含浸カバ材 樹脂

■日本製

「フリクションボール3 ウッド」は、1本で3色を使い分けでき、何度でも書き消し可能な利便性の高い3色ボールペンです。また、グリップ部にカバ材を採用し、木の質感が楽しめるとともに、木目をそのまま活かすことで1本1本が異なる模様となります。

 **PILOT**

株主様ご優待のご案内

ご支援いただいております株主の皆様への利益還元の一環として、期間中カタログ内のご希望の商品を1点お選びいただき、ご返信いただければ、ご指定のご住所にお届け致します。

ご案内

- 優待カタログをご覧の上、ご希望の **申込番号と商品名、株主番号** 等必要事項をご記入いただき、返信部分を切り取って郵便ポストにご投函ください(切手は不要です)。また、アンケートへのご協力もお願いいたします。
- 100株以上の当社株式を3年以上継続して保有されますと、3,000円相当の優待品を贈呈させていただきます。

お申込期間

2021年6月21日(月)～2021年11月30日(火)(当日消印有効)

- 申込ハガキは譲渡できません。
- 商品はハガキ到着後2週間ほどでお届けいたします。
- カタログ掲載商品は印刷により写真と実物商品が多少異なる場合がございます。また、イメージカットに写っている申込対象商品以外の品物は付属されておりません。あらかじめご了承ください。
- 一時的な品切れ、モデルチェンジ等の節は、同格又は上機種の商品に変更させていただく場合がございます。
- 賞味期間は製造、加工日から数えて90日以内の商品に記載しています(農産物を除く)。セット品は、それぞれの期間のうち最短のものを表示しています。商品到着後の日持ちについては、配送日数などにより異なります。
- 商品のお届けは、国内に限らせていただきます。
- 商品に関するお問い合わせは、裏面記載の株主優待ギフト係が承ります。
- マークのある商品は、お届け希望日をお申し込み日(はがき投函日)より14日目以降の日付でご指定ください。
- お届けのご指定は2021年12月15日までとさせていただきます。
- 2021年8月11日～2021年8月19日、月曜日、祝日の翌日はご指定できません。
お届け不可期間にご指定された場合は最短日での出荷となります。
- ★当社従業員のおすすめのコメントは個人の感想であり、すべての人が同じような感想を持つことを保証するものではありません。

不良品の交換について

発送時の品質チェックには万全を期しておりますが、お届けの商品がご注文と異なっていたり、欠陥があった場合にはお取替えをさせていただきます。

次の商品につきましては交換をお受けできません。

- 一度ご使用になった商品
- 商品お届け後にキズや汚れが生じた商品

特別口座に株式をご所有の株主様へ

「特別口座」とは株券が電子化される際に、お手元に株券を保有していた方（証券会社を通じて証券保管振替機構に株券を預けていなかった方）の権利を保全するために当社が三菱UFJ信託銀行に開設した株主ご本人さま名義の口座です。

- 特別口座は売買するための取引口座ではないため、ここに記録されている株式を自由に売買することはできません。
- 特別口座に記録された株式を売買するには、あらかじめ証券会社にご本人名義の取引口座を開設していただき、特別口座から証券会社の取引口座に振替請求をしていただく必要があります。
- 単元未満株式の買取・買増請求につきましては、特別口座から直接行うことができます。

※ご所有の株式が特別口座に記録されているかどうかの確認は、当社の特別口座管理機関である三菱UFJ信託銀行株式会社にお問い合わせください。

株式にかかるお手続きを容易にするためにも証券会社に取り引口座を開設し、特別口座から証券会社の取引口座へ株式をお振替えになることをお奨めいたします。

特別口座に記録された株式に関する各種お手続きについては、下記の特別口座管理機関にお問い合わせください。

〒541-8502

大阪市中央区伏見町三丁目6番3号

三菱UFJ信託銀行株式会社 大阪証券代行部

TEL 0120-094-777（フリーダイヤル）

●特別口座からの振替え手続

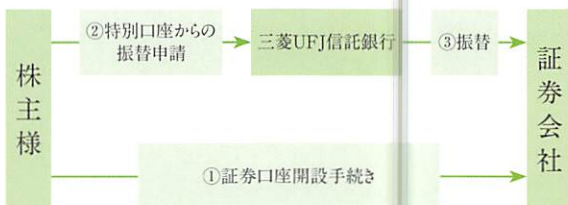

※既に証券会社に取り引口座をお持ちの方は①の手続きは不要です。

アンケートご協力をお願い

当社では、株主の皆様のご意見を伺い、今後の経営とIR活動に反映させていきたいと考えております。つきましては、下記アンケートにご協力をいただきますようお願い申し上げます。質問に対する回答番号に○印、またはご意見をお申込ハガキの〈アンケート回答欄〉にご記入ください。

Q1【性別】 株主様のご性別をお教えてください。

1. 男性 2. 女性
-

Q2【年齢】 株主様のご年齢をお教えてください。

1. 20代以下 2. 30代 3. 40代 4. 50代 5. 60代 6. 70代以上
-

Q3【地域】 株主様のお住まいの地域をお教えてください。

1. 北海道 2. 東北 3. 関東 4. 中部 5. 近畿 6. 中国 7. 四国 8. 九州
-

Q4【職業】 株主様のご職業をお教えてください。

1. 会社員 2. 公務員 3. 会社役員 4. 自営業 5. 主婦 6. 無職 7. その他()
-

Q5【購入理由】 当社株式の購入理由をお聞かせください。(複数回答可)

1. 成長性 2. 安定性 3. 事業内容 4. 株価やテクニカル指標 5. 配当
6. 株主優待 7. 証券会社・情報誌等の推奨 8. 知人・友人の勧め 9. その他()
-

Q6【保有株数】 当社株式の保有株数をお教えてください。

1. 100株～200株未満 2. 200株～300株未満 3. 300株～500株未満
4. 500株～1,000株未満 5. 1,000株～2,000株未満 6. 2,000株以上
-

Q7【保有期間】 当社株式の保有期間をお教えてください。

1. 半年未満 2. 1年未満 3. 1～3年未満 4. 3～5年未満 5. 5～10年未満 6. 10年以上
-

Q8【保有方針】 当社株式の保有方針についてお聞かせください。

1. 買い増し 2. 長期保有(3年以上) 3. 中期保有(1～3年未満)
4. 1年以内に売却 5. 未定
-

Q9【株主優待の評価】 当社は平成19年9月より株主優待を実施しておりますが、株主優待制度についてのご評価をお聞かせください。

1. 選択肢の数に満足 2. 選択肢の数に不満足 3. 内容に満足
4. 内容に不満足 5. 金額に満足 6. 金額に不満足
-

Q10【当社CMについて】 当社CMについてお聞かせください。

1. 当社のCMを見たことがある 2. 当社のCMを見たことがない
[当社CMについては当社ホームページ(<http://www.nkanzai.co.jp/jp/cm/>)をご参照ください]
-

Q11【CMの印象】 (Q10で見たことがあるとお答え頂いた方にお尋ねします)
当社のCMの印象をお聞かせください。なお、Q10で見たことがないとお答え頂いた方も、当社ホームページ(<http://www.nkanzai.co.jp/jp/cm/>)にCMを掲載しておりますので、よければご覧のうえご回答ください。

1. 好感を持った 2. 好感が持てなかった 3. 当社のイメージにあった
4. 印象に残っていない 5. その他()
-

Q12【ご意見】 当社へのご意見・ご感想等がございましたらご記入をお願いいたします。

個人情報の取り扱いについて

- ご記入いただきました個人情報は、ご希望商品を発送するためおよびアンケートを集計・分析するためのみに使用し、それ以外に情報を利用したり、第三者に提供する事は一切ございません。また、個人情報の取り扱いを委託する場合は、弊社の厳正な管理の下で行います。なお、ご記入いただいた個人情報は日本管財株式会社の「個人情報保護方針(プライバシーポリシー)」に基づき管理されています。
- 個人情報を提供するかどうかにつきましては、株主様自身で判断をお願いします。ただし、必要な情報をご記入いただけなかった場合には、ご希望の商品を発送する事ができない場合がございますので、予めご了承いただきますようお願いいたします。個人情報について、開示等のご請求やその他のお問い合わせについては、下記までお問い合わせ下さい。
- 個人情報に関するお問い合わせ先
日本管財株式会社 個人情報保護管理者
〒662-8588 兵庫県西宮市六湛寺町9-16
TEL:0798-35-2200 FAX:0798-35-2250
E-mail:web_info@nkanzai.co.jp

お問い合わせ先

商品お問い合わせセンター内
日本管財株式会社 株主優待ギフト係



フリー
ダイヤル

0120-711-822

受付時間 9:00~17:00 但し土日・祝日および8月13日、16日を除く

※お問い合わせの際は「日本管財 株主優待ギフトの件」とお伝えください。

※「ショコラボ ドライフルーツギフト」のみお問い合わせ先が異なります。

詳しくはp17をご覧ください。

日本管財のTVCMのご案内

建物の価値を守り続けている当社の姿勢を、長い時間を経ても美しさを保ち続けているフランスの「シャンティ城」をモチーフに紹介しています。以下の提供番組で放映中です。是非ご覧ください。



〈提供番組〉

●真相報道バンキシャ!

(2002年より生放送されている報道番組。MCは夏目三久と榎太一)

放送局:日本テレビ / 放送日時:毎週日曜日の午後6:00~6:55

3年未満保有 株主様向け